

Jahr 2010 Projekt **Arabellahaus in München**
 Bauherr
 BHG / Arabella Capital GmbH

Art
 Umbau der Lobby und der Vorfahrt

Beauftragung
 Leistungsphasen 03 - 05

Jahr 2008 Projekt **Westin Grand Hotel in München**

Bauherr
 Bayerische Hausbau GmbH &Co.KG

Art
 Neubau eines Fitnessraumes
 und Umbau
 des Wellnessbereiches

Beauftragung
 Leistungsphasen 02 - 05



Jahr 2008 Projekt **Westin Grand Hotel in München**

Bauherr
 Bayerische Hausbau GmbH &Co.KG

Art
 Umbau der Technikzentrale
 zu einer VIP-Lounge

Beauftragung
 Leistungsphasen 02 - 05



Jahr 2008 Projekt **Westin Grand Hotel in München**

Bauherr
 Bayerische Hausbau GmbH &Co.KG

Art
 Umbau Restaurant, Private Dining
 und Sky Suite

Beauftragung
 Leistungsphasen 02 - 05

Jahr 2010 Projekt **Rosy's Welt in München**

Bauherr
 Rosalinde Geyer

Art
 Umbau und Genehmigung einer
 Alkoholausschank-Lizenz

Beauftragung
 Leistungsphase 04

Jahr 2007 **Projekt** **Arabellahaus in München** **Art** Umbau Restaurant- und Küchenbereiche, Neubau eines Biergartens, Umbauten in den drei Untergeschossen

Bauherr
Bayerische Hausbau GmbH & Co. KG

Beauftragung
Leistungsphasen 03-05

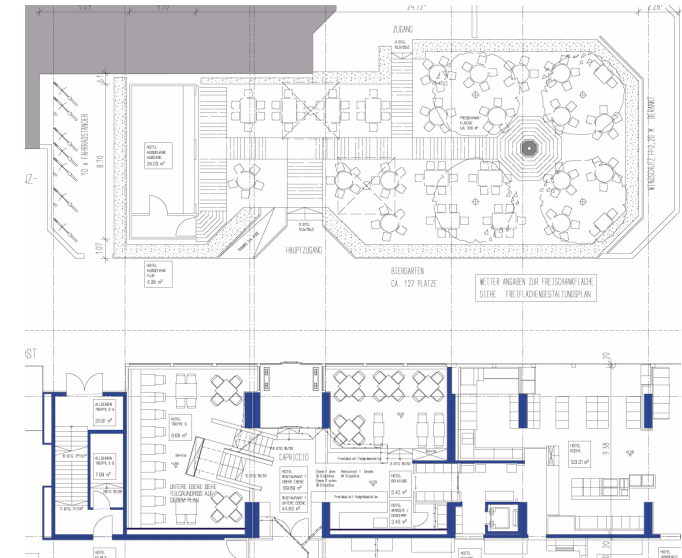

Jahr 2007 **Projekt** **ArabellaSheraton Grand Hotel in München** **Art** Umnutzung der ehemaligen Technikzentrale im 20. OG zu einer Präsidentensuite. Umbau und Neubau des Wellnessbereiches. Neubau eines Spezialitätenrestaurants mit Angegliederten „private dining“ Bereichen

Bauherr
ASH Hotelmanagement

Beauftragung
Leistungsphase 02

Jahr 2007 **Projekt** **Sheraton Westpark Hotel in München** **Art** Umbau von zwei Suiten zu einer Lounge mit Buffetbereich, einer Küche und einem WC-Kern und 6 Suiten

Bauherr
ASH Hotelmanagement

Beauftragung
Leistungsphasen 04

Jahr 2006 **Projekt** **Hohenzollernstraße in München** **Art** Komplettsanierung und Umbau eines Hotels und Neubau von Ladeneinheiten

Bauherr
Projektgesellschaft Hohenzollernstraße 9

Beauftragung
Leistungsphasen 02 - 05

Jahr 2006 **Projekt** **Skybar in München** **Art** Umbau von Technikräumen zu einer Bar, Neubau eines Außenaufzugs über 22 Etagen

Bauherr
Bayerische Bau und Immobilien Gruppe

Beauftragung
Leistungsphase 02

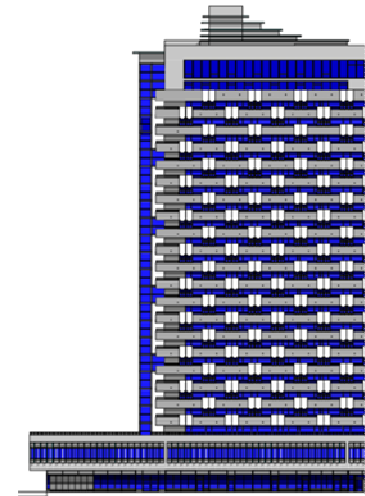

Jahr 2006	Projekt Grandhotel in München	Art Planung eines Restaurants mit ca. 160 Sitzplätzen und 6 Suiten
	Bauherr -	Beauftragung Studie
Jahr 2005	Projekt ArabellaSheraton Bogenhausen	Art Umbau und Sanierung von insgesamt 53 Zimmern (mit Bost Berlin)
	Bauherr Bayerische Bau und Immobilien Gruppe	Beauftragung Leistungsphase 03 - 04
Jahr 2005	Projekt El Forraje in Hallbergmoos	Art Neubau eines Restaurants, Seminarräumen Und Reithalle mit Nebengebäuden
	Bauherr Hellwig Service	Beauftragung Leistungsphasen 02 - 08
Jahr 2000	Projekt Jebel Ali Project Resort Beach Golfhotel in Dubai	Art Neubau einer Hotelanlage mit Zentralgebäude und Golfplatz, ca. 600 Zimmer
	Bauherr Odette AG	Beauftragung Leistungsphasen 01 - 02
Jahr 1999	Projekt ArabellaSheraton Grand Hotel in München	Art Umbau des Hotelrestaurants Paulaner & Friends mit angeschlossener Freischankfläche (Biergarten) und Aufmaß der Gesamtanlage
	Bauherr Bayerische Hausbau	Beauftragung Leistungsphasen 01 - 02
Jahr 1999	Projekt Hotel Mardavall auf Mallorca	Art Neubau einer Hotelanlage
	Bauherr Bayerische Hausbau GmbH	Beauftragung Leistungsphase 05 und 08 (Teilbereiche)



Jahr 1998	Projekt STL Wohnheim in Leipzig	Art Neubau des Studentenwohnheimes
	Bauherr Bayerische Hausbau	Beauftragung Leistungsphase 06
Jahr 1998	Projekt Arabella-Haus in München	
	Art Umplanung von 484 Hotelzimmern zu 247 Boardingappartements verschiedenster Zuschnitte, Neuplanung der Hotelhalle mit Läden und neuer Organisation der Restaurantbereiche. Ausmaß der Gesamtanlage mit ca. 10.000 Räumen.	
	Bauherr Bayerische Hausbau	
	Beauftragung Leistungsphasen 02 - 05	
Jahr 1994	Projekt Hotel Schmied in Eisenberg	Art Neubau und Teilumbau eines bestehenden Gebäudes zu einem Hotel mit angegliedertem Stadtsaal
	Bauherr AVW Treuhand	Beauftragung Leistungsphase 02-04
Jahr 1993	Projekt Bögner im Tal in München	Art Neubau einer Groß-Gaststätte mit Biergarten
	Bauherr Paulaner Thomasbräu GmbH	Beauftragung Leistungsphase 03-05
Jahr 1992	Projekt Il Castagno in München	Art Neubau eines Speiserestaurants mit Biergarten
	Bauherr BBIKG	Beauftragung Leistungsphase 03 und 05
Jahr 1990	Projekt Arbeiterwohlfahrt in Vierkirchen	Art Neubau einer Wohnanlage der Arbeiterwohlfahrt mit Kurzzeitpflege
	Bauherr Isenbau GmbH	Beauftragung Leistungsphase 02-04

